90780

90781

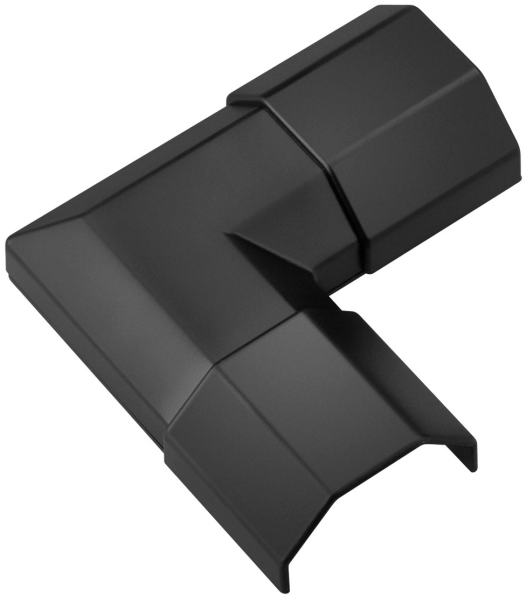

90782

Kabelkanal-Eckverbindung

- zur Erweiterung von Kabelkanälen
- ermöglicht das Verbinden von Kabelkanälen um Zimmerecken
- bietet Platz für mehrere Kabel
- einfache Montage dank vorgestanzten Bohrungen
- Montagematerial im Lieferumfang erhalten

Abmessungen: 33 x 18 mm
Gewicht: 16 g

Cable Duct Corner Connection

- for the extension of cable ducts
- enables cable ducts to be connected around room corners
- offers space for several cables
- easy assembly thanks to pre-punched holes
- mounting material included in the scope of delivery

Dimensions: 33 x 18 mm
Weight: 16 g

Änderungen			Datum	Name
Datum	Name	gez.:	27.03.2023	RS
		gepr.:	16.05.2025	alw
		Norm:		
		Änderungen vorbehalten / *Subject to change*		

Bezeichnung
CM Kabelkanal Eckstück 33mm

Blatt
1/1

Zeichnungs-Nr.:
90780, 90781, 90782

von